V.319 - SAINTE MARIE FILLE DE DIEU - V.319

Texte Claude Bernard - Musique M.Wackenheim

COUPLETS

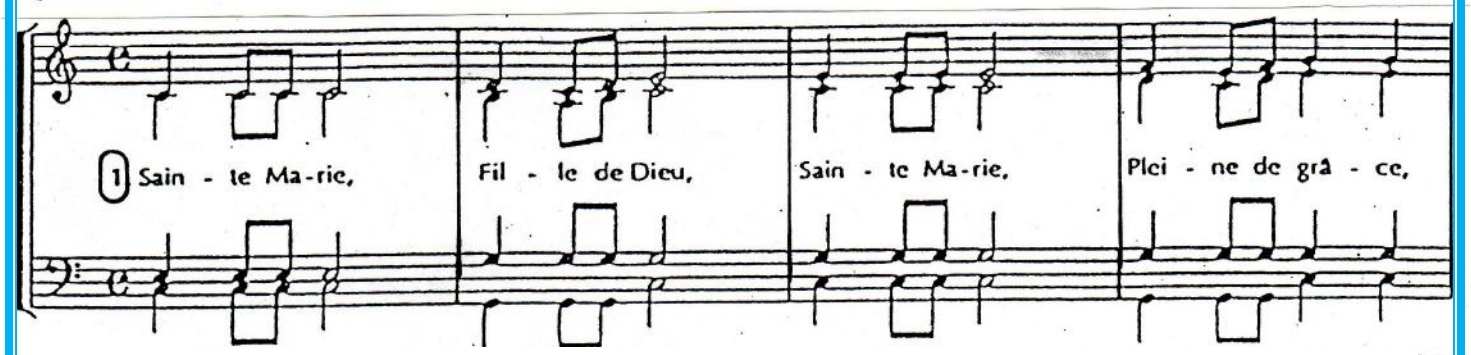

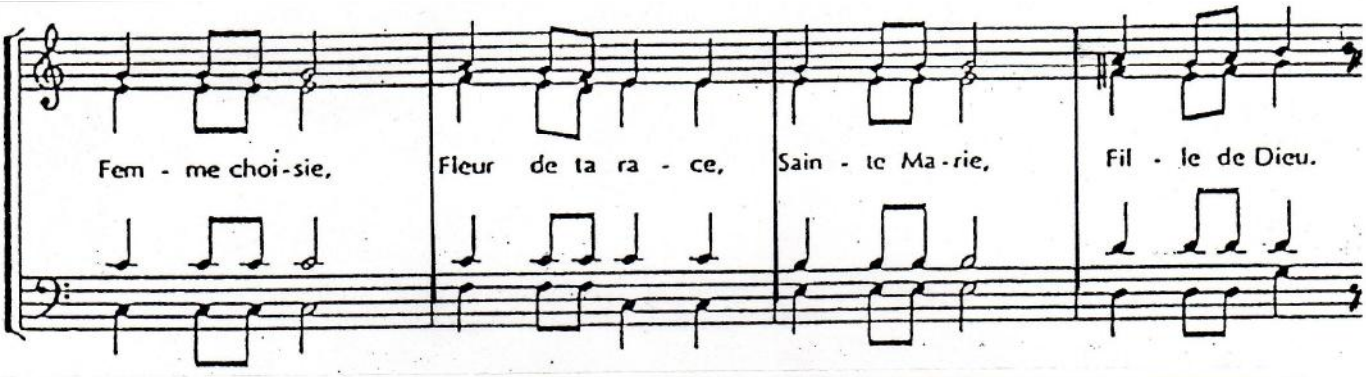

2 Sainte Marie, porte de Dieu, Sainte Marie, humble servante, terre du oui, ciel de silence,
Sainte Marie, porte de Dieu,

3 Sainte Marie, Mère de Dieu, Sainte Marie, Bonne Nouvelle, chant de l'Esprit, Dieu fait merveille,
Sainte Marie, Mère de Dieu,

4 Sainte Marie, noce de Dieu, Sainte Marie, Mère audacieuse, vigne bénie, joie pour ton peuple,
Sainte Marie, noce de Dieu,

5 Sainte Marie, force de Dieu, Sainte Marie, foi rayonnante, cœur dans la nuit, flamme espérante,
Sainte Marie, force de Dieu,

6 Sainte Marie, gloire de Dieu, Sainte Marie, Vierge féconde, source de vie, paix sur le monde,
Sainte Marie, gloire de Dieu.
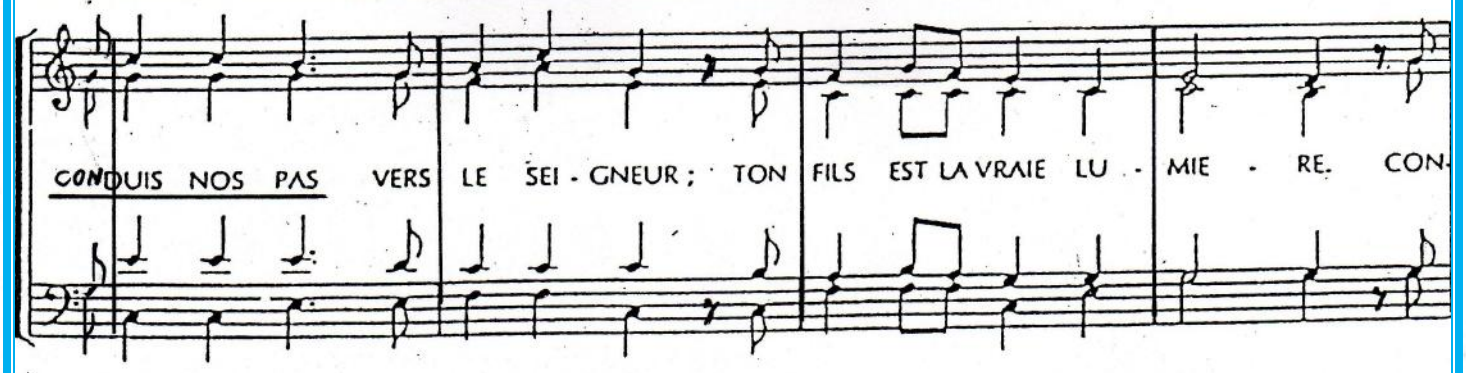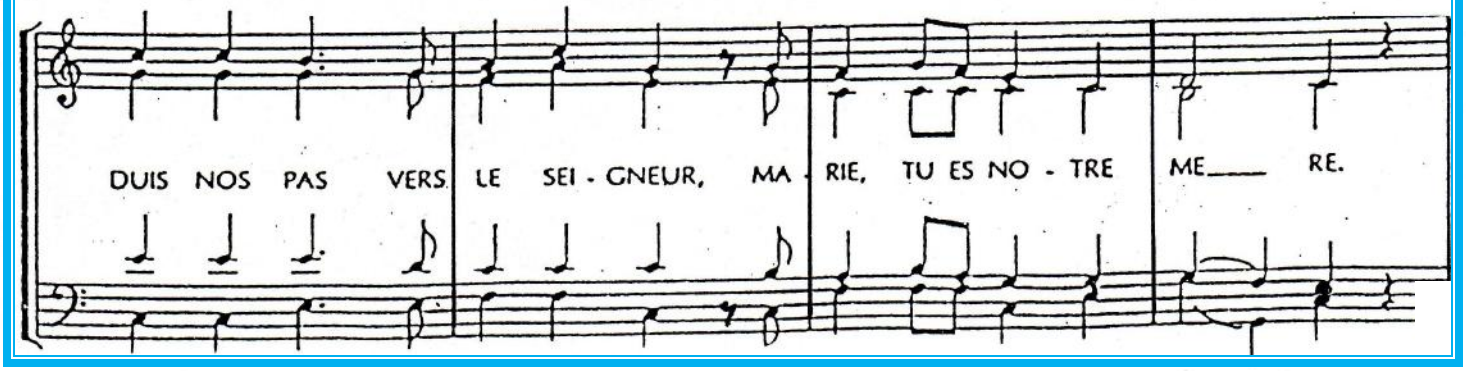
REFRAIN